

**APERTO AL PUBBLICO DAL 4 APRILE AL 7 GIUGNO 2026
NELLE DATE SEGNALATE NEL PROGRAMMA**

INDIRIZZO

Via Vandelli (SS.12 - Nuova Estense)
41051 Montale Rangone (MO)

ORARI

09.30 - 13.30 e 14.30 - 19.00

Ultimi ingressi ore 11.45 e 17.30 (18.00 in Giugno)

Le visite sono guidate con partenza ogni 45 minuti

I laboratori seguono ogni visita guidata e sono consigliati da 6 a 13 anni

INGRESSO

Intero € 7

Ridotto € 5 - dai 6 ai 13 anni e con biglietto MuSa - Museo della Salumeria

Gratuito fino a 5 e oltre 65 anni

Gratuito la prima domenica del mese

Ridotto € 3 e € 2 con Fidelity card del Parco di Montale

INFO E PRENOTAZIONI

335 8136948 (ore 09.00 - 13.00 dal lunedì al venerdì)

059 532020 (orari di apertura)

museo@parcomontale.it

SEGUICI ONLINE

www.parcomontale.it



[@parcomontale](https://www.instagram.com/parcomontale)

M | VISITMODENA

CON IL PATROCINIO DI



CON IL SOSTEGNO DI



IN COLLABORAZIONE CON



IL PROGETTO È FINANZIATO DALL'UNIONE EUROPEA



IL PROGETTO È REALIZZATO GRAZIE AI FONDI EUROPEI DELLA REGIONE EMILIA-ROMAGNA



PARCO ARCHEOLOGICO E MUSEO ALL'APERTO

PRIMAVERA 2026

**Dal 4 Aprile
al 7 Giugno**

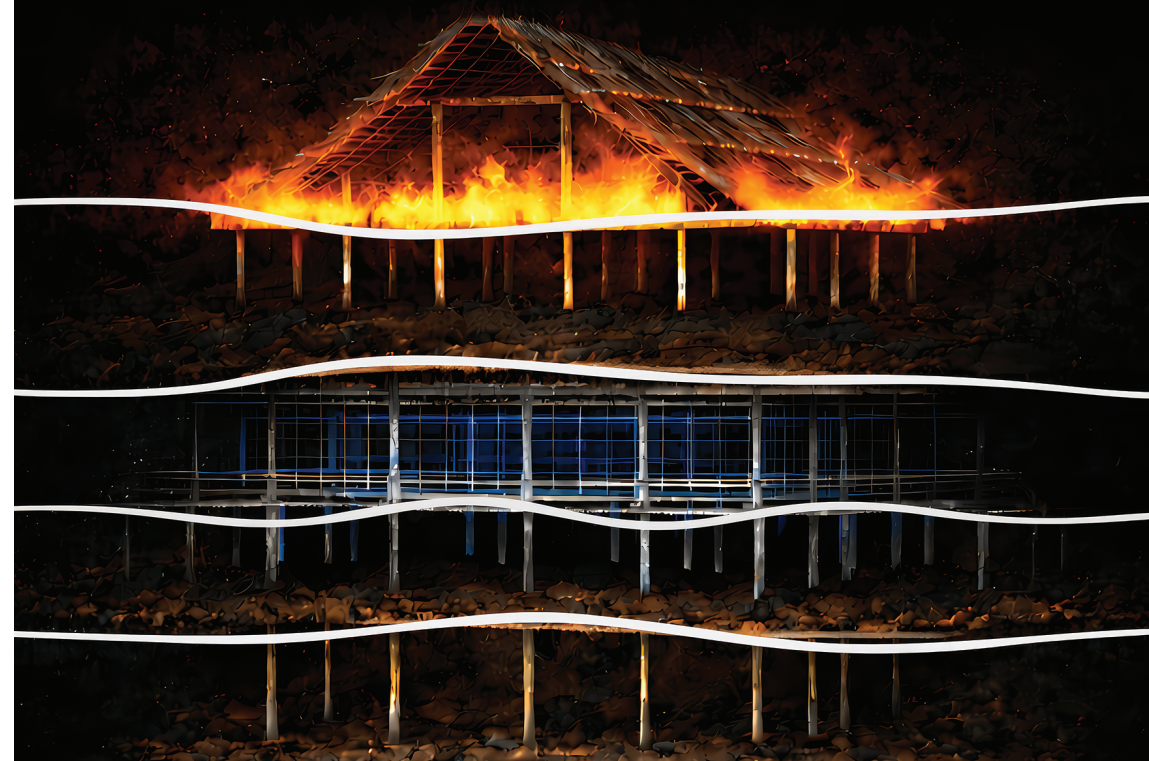

Santimone - Delumen

archeologia_aumentata

IL PASSATO PRENDE FORMA FRA **REALE E VIRTUALE**



PROGRAMMA PRIMAVERA 2026

A oltre vent'anni dalla sua inaugurazione, il Parco della Terramara di Montale si rinnova introducendo tecnologie digitali immersive che affiancano resti archeologici e ricostruzioni, coniugando reale e virtuale per offrire un'esperienza più accessibile, inclusiva e coinvolgente.

04

APRILE

INAUGURAZIONE DELLE NUOVE
INSTALLAZIONI MULTIMEDIALI

INGRESSO GRATUITO

Programma:
10.30
Saluti delle autorità

11.30 - 17.30
Visite fra reale e virtuale (inizio ogni 30 minuti dalla reception)

14.30 - 17.30
Laboratori per bambini/e collegati alla nuova esperienza immersiva **Oltre il villaggio: la necropoli** per creare un disco solare a sbalzo su lamina dorata.

05

APRILE

VISITE FRA REALE
E VIRTUALE

INGRESSO GRATUITO

Visite alla scoperta delle nuove installazioni multimediali e laboratori per bambini/e collegati alla nuova esperienza immersiva **Oltre il villaggio: la necropoli** per creare un disco solare a sbalzo su lamina dorata.

06

APRILE

L'ARTE DI
COSTRUIRE

Alla scoperta delle tecniche per costruire le solide case delle terramare e un laboratorio con materiali naturali per creare la propria capanna usando la tecnica del collage.

12

APRILE

STORIE DI
CENERE

I rituali funerari delle terramare svelati grazie allo studio della necropoli di Casinalbo, a cura di **Andrea Cardarelli, Presidente IIPP**. Con un laboratorio per scoprire i segreti delle sepolture di 3500 anni fa.

19

APRILE

LE PIANTE
RACCONTANO

ALBERI FESTIVAL

Pollini, semi, frutti per ricostruire il paesaggio delle terramare. Alla ricerca delle piante di 3500 anni fa per realizzare un fantastico erbario. A cura di **UNIMORE, Laboratorio di Palinologia e Paleobotanica**.

25

APRILE

ALLE ORIGINI
DEL VETRO

Evoluzione dei processi di lavorazione del vetro a partire dall'Età del bronzo per creare pregiati ornamenti a cura di **Officina Temporis**, con un laboratorio per realizzare ciondoli variopinti.

26

APRILE

OSSO PER OSSO
DENTE PER DENTE

La storia dell'alimentazione grazie allo studio dell'archeozoologia **Elena Maini**. Con un laboratorio per riconoscere animali domestici e selvatici a partire da ossa, corna e denti.

01

MAGGIO

METALLURGIA
DEL BRONZO

Esperimenti di fusione e dimostrazione di lavorazione del bronzo con **il Tre di Spade**. A seguire, un laboratorio di sbalzo su rame per decorare le armature dei guerrieri.

03

MAGGIO

MODELLAZIONE
DELLA CERAMICA

INGRESSO GRATUITO

Dall'argilla alla ceramica, foggatura di vasi delle terramare con le tecniche a cercine e a stampo. Con un laboratorio per sperimentare la modellazione dell'argilla.

09

MAGGIO

IL PATTO DELLA
PREISTORIA

SU PRENOTAZIONE

Visita il Parco e raccogli le informazioni per partecipare a un gioco da tavolo e scoprire le relazioni fra uomo e ambiente nella preistoria. Da 8 a 99 anni. **Progetto Onfoods, UNIBO**
Orari: 9.30, 14.30, 16

10

MAGGIO

ARCHEOLOGI
PER UN GIORNO

SU PRENOTAZIONE

Un laboratorio di scavo per scoprire insieme come si ricostruisce la Storia.
Orari: 9.30, 11, 14.30, 16, 17.30

17

MAGGIO

SCHEGGE
DI SELCE

Scheggia dopo scheggia, la catena operativa degli strumenti in selce delle terramare. Con **Nicola Dal Santo** costruiamo una freccia con selce, legno e resina.

23

MAGGIO

NOTTE EUROPEA
DEI MUSEI

INGRESSO GRATUITO

Una suggestiva esperienza serale in cui il linguaggio digitale diventa ponte tra pubblici diversi, aprendo a nuove forme di condivisione e partecipazione.
Orari: 18, 19, 20, 21, 22

24

MAGGIO

LAVORAZIONE
DELLA PELLE

Dalla concia agli innumerevoli utilizzi della pelle animale. Con un laboratorio per confezionare insieme un piccolo contenitore.

31

MAGGIO

NEI LORO
PANNI

Abiti, accessori e cura della persona ai tempi delle terramare. Con un laboratorio creativo per piccoli stilisti.

02

GIUGNO

TERRAMARA*live*

Il villaggio di Montale prende vita con figure impegnate nelle attività quotidiane: artigiani, donne al focolare e al telaio, guerrieri. Prove di tiro con l'arco con gli **arcieri della Società dei Vai**.

07

GIUGNO

VISITE FRA REALE
E VIRTUALE

INGRESSO GRATUITO

Con le guide del Parco alla scoperta delle nuove installazioni multimediali fra l'area degli scavi archeologici e le ricostruzioni di una necropoli e del villaggio.